

PROPIEDADES MUNICIPALES SUELO URBANO, NÚCLEO DE PRADOLUENGO

- | | |
|--|--|
| 1 DISEMINADOS 11, Suelo, CEMENTERIO | 22 PLAZA CLEMENTE ZALDO Nº15, Consultorios. |
| 2 DS DISEMINADOS 40, Industrial | 23 C/MARIANO SANTOS Nº1 Es:E PI:00 Pt:01, Oficina de correos |
| 3 DS DISEMINADOS 42, Industrial | 24 C/INMACULADA Nº7, Industrial |
| 4 DS DISEMINADOS 43, Industrial | 25 C/INMACULADA Nº3 Es:E PI:+1 Pt:01, Industrial |
| 5 DS DISEMINADOS 17, (ANTIGUA DEPOSITO DE AGUA) | 26 C/INMACULADA Nº3 Es:E PI:-1 Pt:01, Industrial |
| 6 PJ INDUSTRIAL CM LLANOS, 20, suelo | 27 C/ADOLFO ESPINOSA Nº 77-Suelo |
| 7 PJ INDUSTRIAL CM LLANOS, 56, suelo | 28 CL A. RODRIGUEZ DE VALCARCEL 18-Industrial. |
| 8 PJ INDUSTRIAL CM LLANOS, 65, suelo | 29 CL A. RODRIGUEZ DE VALCARCEL 35-Industrial. |
| 9 C/CAMPO DE FUTBOL Nº 2-Campo de Futbol | 30 CL A. RODRIGUEZ DE VALCARCEL 43-Industrial. |
| 10 C/SAGRADA FAMILIA 57-Colegio | 31 CL A. RODRIGUEZ DE VALCARCEL 53-Industrial. |
| 11 Av/DIONISIO ROMÁN Nº 56-Fronton | 32 CL A. RODRIGUEZ DE VALCARCEL 57 Es:E PI:00 Pt:1Z-Residencial. |
| 12 C/ SAN ROQUE Nº23, Antiguas casas de maestros | 33 CL A. RODRIGUEZ DE VALCARCEL 63 Es:E PI:-1 Pt:05-Almacén. |
| 13 Av/DIONISIO ROMÁN Nº 15-Alberge | 34 CL A. RODRIGUEZ DE VALCARCEL 63 Es:E PI:03 Pt:DR-Residencial. |
| 14 Av/DIONISIO ROMÁN Nº 48-Guardería | 35 CL A. RODRIGUEZ DE VALCARCEL 63 Es:E PI:-1 Pt:09-Almacén. |
| 15 Av/DIONISIO ROMÁN Nº 42-Antigua Bascula | 36 CL A. RODRIGUEZ DE VALCARCEL 69 Es:E PI:-1 Pt:04-Almacén. |
| 16 Av/DIONISIO ROMÁN Nº 40, Industrial | 37 CL A. RODRIGUEZ DE VALCARCEL 69 Es:E PI:01 Pt:1Z-Residencial. |
| 17 C/ GENERAL MOLA Nº25, Mercado. | 38 CL A. RODRIGUEZ DE VALCARCEL 71 Es:E PI:-1 Pt:01-Almacén. |
| 18 C/ CROTIDO DE SIMON Nº56, Residencial. | 39 CL A. RODRIGUEZ DE VALCARCEL 71 Es:E PI:00 Pt:DR-Residencial. |
| 19 C/GONZALO ARENAL Nº10, Residencial. | 40 CL A. RODRIGUEZ DE VALCARCEL 73 Es:E PI:-1 Pt:06-Almacén. |
| 20 C/GONZALO ARENAL Nº 8 , Residencial. | 41 CL A. RODRIGUEZ DE VALCARCEL 73 Es:E PI:01 Pt:DR-Residencial. |
| 21 PLAZA CLEMENTE ZALDO Nº12, Ayuntamiento. | 42 CL A. RODRIGUEZ DE VALCARCEL 75. Plaza de Toros. |

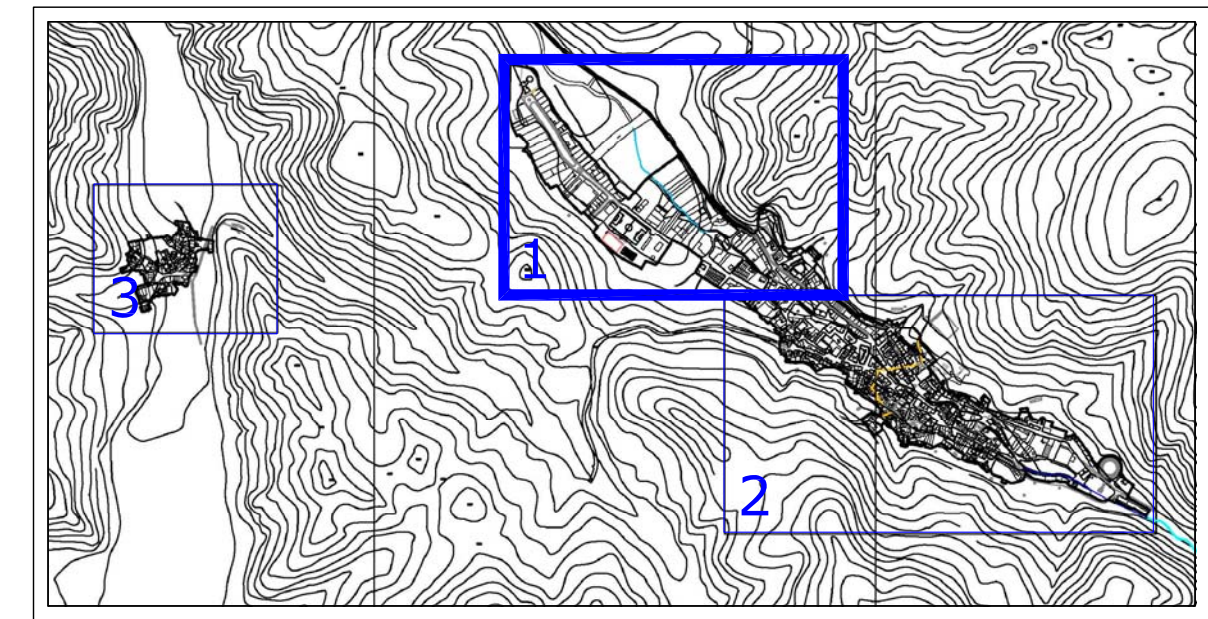

**NORMAS URBANÍSTICAS MUNICIPALES
T.M. PRADOLUENGO (BURGOS)**

**PROPIEDADES MUNICIPALES EN SUELO URBANO
NÚCLEO: Pradoluengo**

LA PROPIEDAD EXCMO. AYTO. DE PRADOLUENGO	EL ARQUITECTO JAVIER GONZÁLEZ ÁGREDA.
---	--

FASE DE TRAMITACIÓN: **AVANCE**

NORTE	FECHA FEBRERO 2013	ESCALA 1/1500	PLANO PI-9.1
-------	------------------------------	-------------------------	------------------------

HOJA 1
HOJA 2

HOJA 1
HOJA 2