

PROPIEDADES MUNICIPALES SUELO URBANO, NÚCLEO DE PRADOLUENGO

- | | |
|--|--|
| 1 DISEMINADOS 11, Suelo, CEMENTERIO | 22 PLAZA CLEMENTE ZALDO Nº15, Consultorios. |
| 2 DS DISEMINADOS 40, Industrial | 23 C/MARIANO SANTOS Nº1 Es:E Pl:00 Pt:01, Oficina de correos |
| 3 DS DISEMINADOS 42, Industrial | 24 C/INMACULADA Nº7, Industrial |
| 4 DS DISEMINADOS 43, Industrial | 25 C/INMACULADA Nº3 Es:E Pl:+1 Pt:01, Industrial |
| 5 DS DISEMINADOS 17, (ANTIGUA DEPOSITO DE AGUA) | 26 C/INMACULADA Nº3 Es:E Pl:-1 Pt:01, Industrial |
| 6 PJ INDUSTRIAL CM LLANOS, 20, suelo | 27 C/ADOLFO ESPINOSA Nº 77-Suelo |
| 7 PJ INDUSTRIAL CM LLANOS, 56, suelo | 28 CL A. RODRIGUEZ DE VALCARCEL 18-Industrial. |
| 8 PJ INDUSTRIAL CM LLANOS, 65, suelo | 29 CL A. RODRIGUEZ DE VALCARCEL 35-Industrial. |
| 9 C/CAMPO DE FUTBOL Nº 2-Campo de Futbol | 30 CL A. RODRIGUEZ DE VALCARCEL 43-Industrial. |
| 10 C/SAGRADA FAMILIA 57-Colegio | 31 CL A. RODRIGUEZ DE VALCARCEL 53-Industrial. |
| 11 Av/DIONISIO ROMÁN Nº 56-Fronton | 32 CL A. RODRIGUEZ DE VALCARCEL 57 Es:E Pl:00 Pt:12-Residencial. |
| 12 C/ SAN ROQUE Nº23, Antiguas casas de maestros | 33 CL A. RODRIGUEZ DE VALCARCEL 63 Es:E Pl:-1 Pt:05-Almacén. |
| 13 Av/DIONISIO ROMÁN Nº 15-Alberge | 34 CL A. RODRIGUEZ DE VALCARCEL 63 Es:E Pl:03 Pt:DR-Residencial. |
| 14 Av/DIONISIO ROMÁN Nº 48-Guardería | 35 CL A. RODRIGUEZ DE VALCARCEL 63 Es:E Pl:-1 Pt:09-Almacén. |
| 15 Av/DIONISIO ROMÁN Nº 42-Antigua Bascula | 36 CL A. RODRIGUEZ DE VALCARCEL 69 Es:E Pl:-1 Pt:04-Almacén. |
| 16 Av/DIONISIO ROMÁN Nº 40, Industrial | 37 CL A. RODRIGUEZ DE VALCARCEL 69 Es:E Pl:01 Pt:12-Residencial. |
| 17 C/ GENERAL MOLA Nº25, Mercado. | 38 CL A. RODRIGUEZ DE VALCARCEL 71 Es:E Pl:-1 Pt:01-Almacén. |
| 18 C/ CROTIDO DE SIMON Nº56, Residencial. | 39 CL A. RODRIGUEZ DE VALCARCEL 71 Es:E Pl:00 Pt:DR-Residencial. |
| 19 C/GONZALO ARENAL Nº10, Residencial. | 40 CL A. RODRIGUEZ DE VALCARCEL 73 Es:E Pl:-1 Pt:06-Almacén. |
| 20 C/GONZALO ARENAL Nº8, Residencial. | 41 CL A. RODRIGUEZ DE VALCARCEL 73 Es:E Pl:01 Pt:DR-Residencial. |
| 21 PLAZA CLEMENTE ZALDO Nº12, Ayuntamiento. | 42 CL A. RODRIGUEZ DE VALCARCEL 75, Plaza de Toros. |

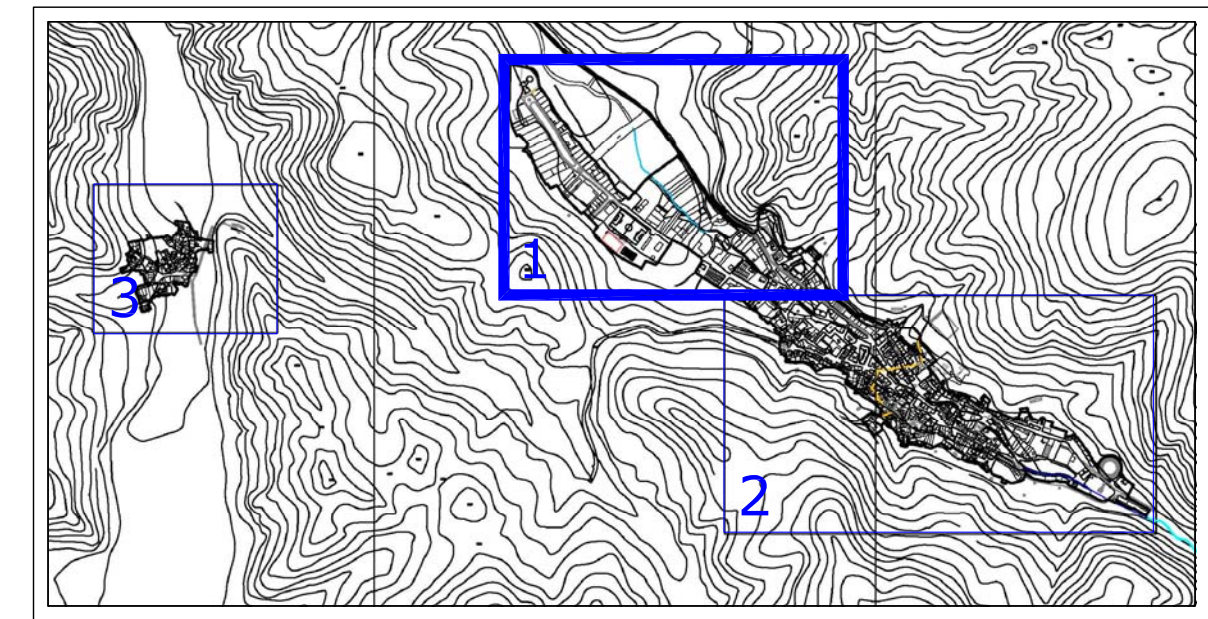

**NORMAS URBANISTICAS MUNICIPALES
T.M. PRADOLUENGO (BURGOS)**

**PROPIEDADES MUNICIPALES EN SUELO URBANO
NUCLEO: Pradoluengo**

LA PROPIEDAD: EXCMO. AYTO. DE PRADOLUENGO
EL ARQUITECTO: JAVIER GONZÁLEZ ÁGREDA.

FASE DE TRAMITACIÓN: APROBACION INICIAL

NORTE FECHA: FEBRERO 2014 ESCALA: 1/1500 PLANO: **PI-9.1**

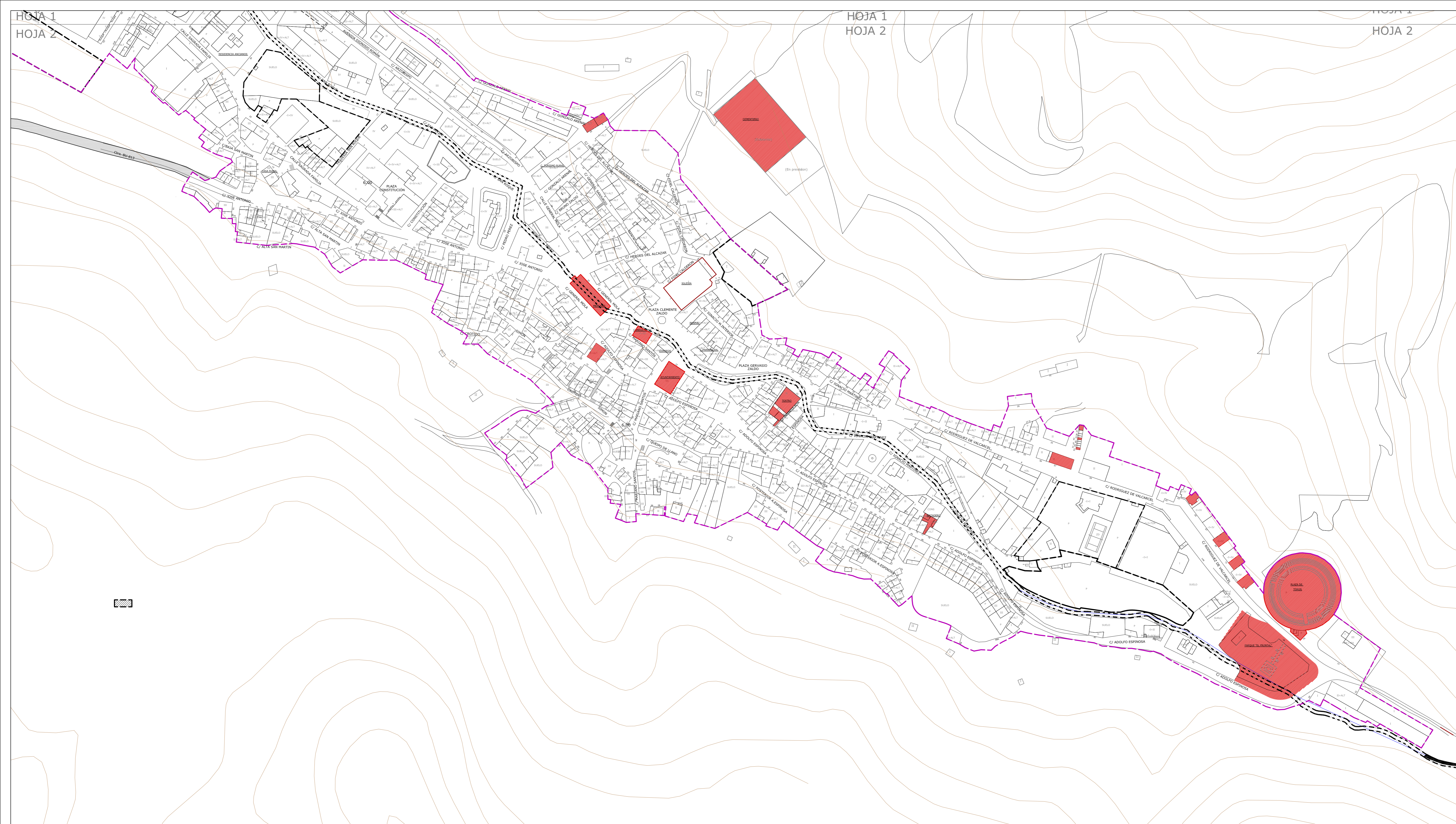

PROPIEDADES MUNICIPALES SUELO URBANO, NÚCLEO DE PRADOLUENGO

- | | |
|--|--|
| 1 DISEMINADOS 11, Suelo, CEMENTERIO | 22 PLAZA CLEMENTE ZALDO Nº15, Consultorios. |
| 2 DS DISEMINADOS 40. Industrial | 23 C/MARIANO SANTOS Nº1 Es:E Pl:00 Pt:01, Oficina de correos |
| 3 DS DISEMINADOS 42. Industrial | 24 C/INMACULADA Nº7. Industrial |
| 4 DS DISEMINADOS 43. Industrial | 25 C/INMACULADA Nº3 Es:E Pl:+1 Pt:01. Industrial |
| 5 DS DISEMINADOS 17, (ANTIGUA DEPOSITO DE AGUA) | 26 C/INMACULADA Nº3 Es:E Pl:-1 Pt:01. Industrial |
| 6 PJ INDUSTRIAL CM LLANOS, 20, suelo | 27 C/ADOLFO ESPINOSA Nº 77-Suelo |
| 7 PJ INDUSTRIAL CM LLANOS, 56, suelo | 28 CL A. RODRIGUEZ DE VALCARCEL 18-Industrial. |
| 8 PJ INDUSTRIAL CM LLANOS, 65, suelo | 29 CL A. RODRIGUEZ DE VALCARCEL 35-Industrial. |
| 9 C/CAMPO DE FUTBOL Nº 2-Campo de Futbol | 30 CL A. RODRIGUEZ DE VALCARCEL 43-Industrial. |
| 10 C/SAGRADA FAMILIA 57-Colegio | 31 CL A. RODRIGUEZ DE VALCARCEL 53-Industrial. |
| 11 Av/DIONISIO ROMÁN Nº 56-Fronton | 32 CL A. RODRIGUEZ DE VALCARCEL 57 Es:E Pl:00 Pt:1Z-Residencial. |
| 12 C/ SAN ROQUE Nº23, Antiguas casas de maestros | 33 CL A. RODRIGUEZ DE VALCARCEL 63 Es:E Pl:-1 Pt:05-Almacén. |
| 13 Av/DIONISIO ROMÁN Nº 15-Alberge | 34 CL A. RODRIGUEZ DE VALCARCEL 63 Es:E Pl:03 Pt:DR-Residencial. |
| 14 Av/DIONISIO ROMÁN Nº 48-Guarderia | 35 CL A. RODRIGUEZ DE VALCARCEL 63 Es:E Pl:-1 Pt:09-Almacén. |
| 15 Av/DIONISIO ROMÁN Nº 42-Antigua Bascula | 36 CL A. RODRIGUEZ DE VALCARCEL 69 Es:E Pl:-1 Pt:04-Almacén. |
| 16 Av/DIONISIO ROMÁN Nº 40. Industrial | 37 CL A. RODRIGUEZ DE VALCARCEL 69 Es:E Pl:01 Pt:1Z-Residencial. |
| 17 C/ GENERAL MOLA Nº25, Mercado. | 38 CL A. RODRIGUEZ DE VALCARCEL 71 Es:E Pl:-1 Pt:01-Almacén. |
| 18 C/ CROTIDO DE SIMON Nº56, Residencial. | 39 CL A. RODRIGUEZ DE VALCARCEL 71 Es:E Pl:00 Pt:DR-Residencial. |
| 19 C/GONZALO ARENAL Nº10, Residencial. | 40 CL A. RODRIGUEZ DE VALCARCEL 73 Es:E Pl:-1 Pt:06-Almacén. |
| 20 C/GONZALO ARENAL Nº8, Residencial. | 41 CL A. RODRIGUEZ DE VALCARCEL 73 Es:E Pl:01 Pt:DR-Residencial. |
| 21 PLAZA CLEMENTE ZALDO Nº12, Ayuntamiento. | 42 CL A. RODRIGUEZ DE VALCARCEL 75. Plaza de Toros. |

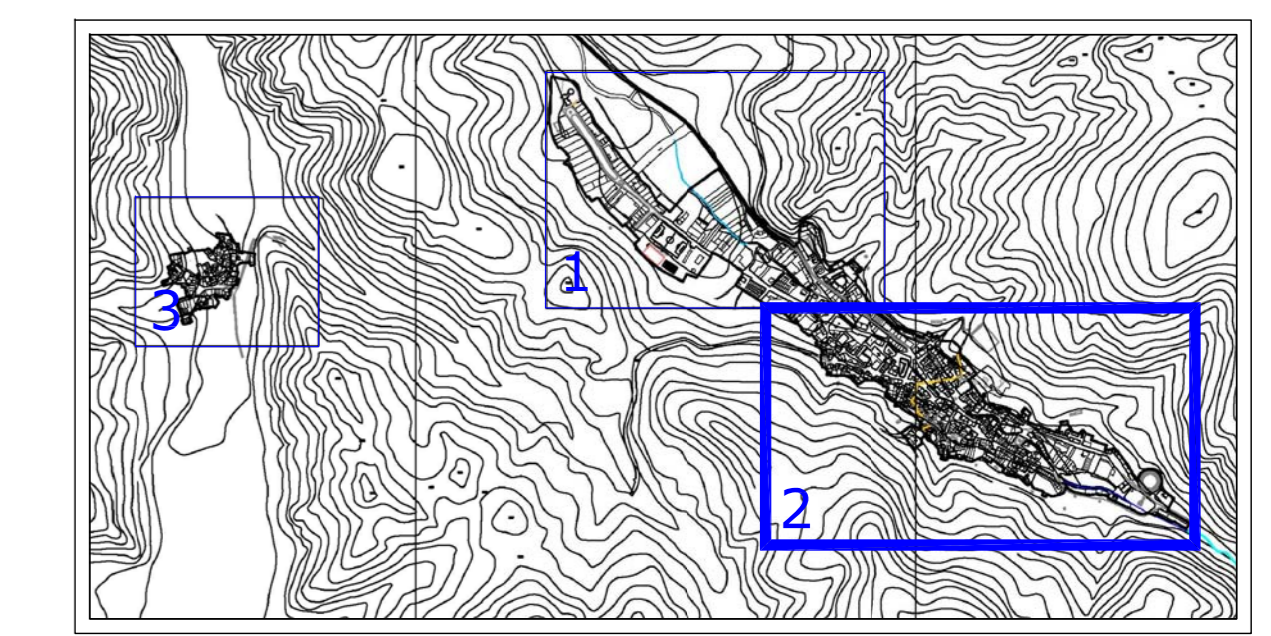

**NORMAS URBANISTICAS MUNICIPALES
T.M. PRADOLUENGO (BURGOS)**

**PROPIEDADES MUNICIPALES EN SUELO URBANO
NUCLEO: Pradoluengo**

LA PROPIEDAD EXCMO. AYTO. DE PRADOLUENGO	EL ARQUITECTO JAVIER GONZÁLEZ ÁGREDÁ.
FASE DE TRAMITACIÓN: APROBACION INICIAL	
NORTE	FECHA FEBRERO 2014
ESCALA 1/1500	PLANO PI-9.2

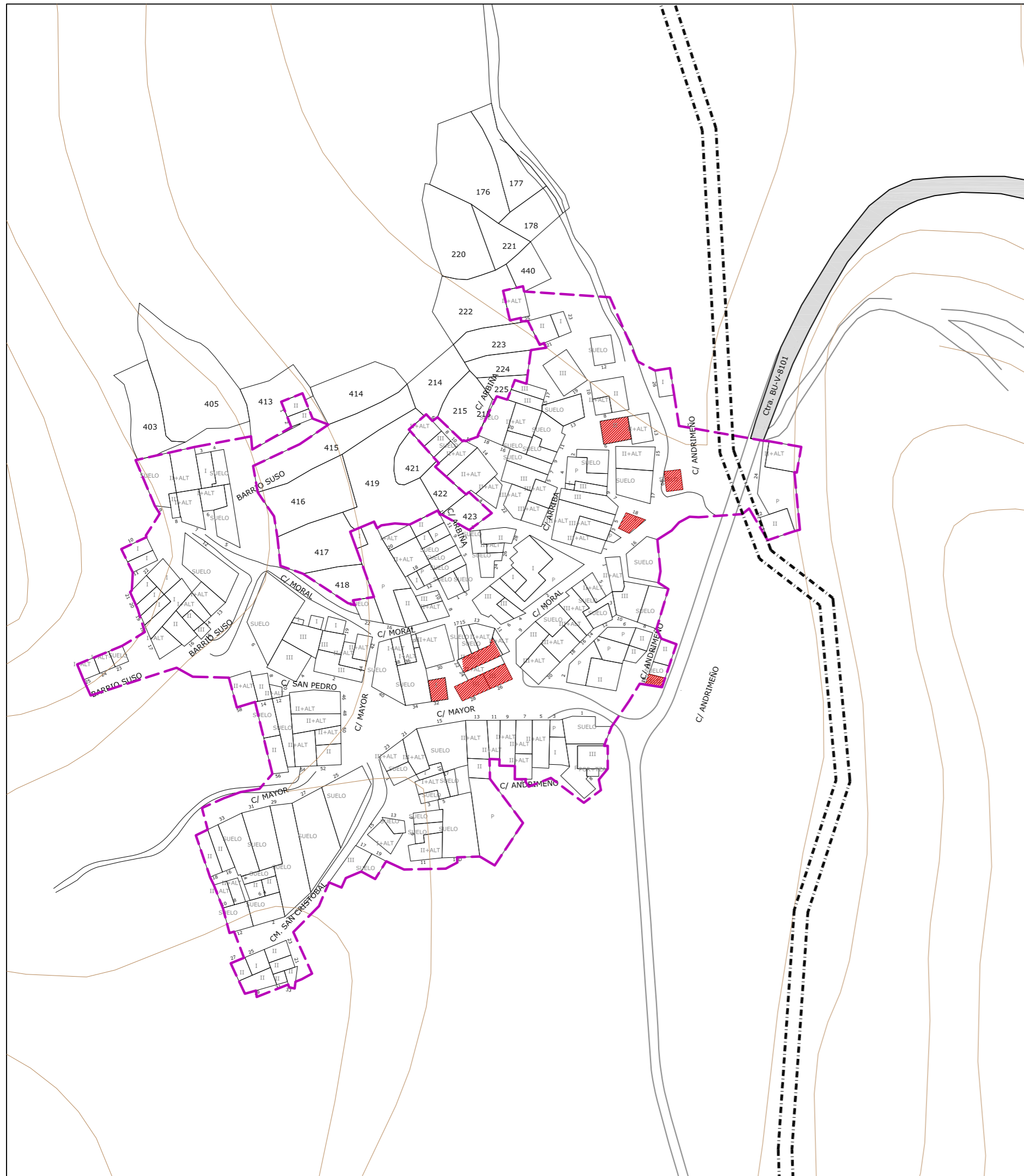

 PROPIEDADES MUNICIPALES SUELO URBANO, NÚCLEO DE GARGANCHÓN

- ④3 PL INDUSTRIAL (GARGANCHÓN) 28, Suelo.
- ④4 CL MAYOR (GARGANCHÓN) 22, Industrial.
- ④5 CL MAYOR (GARGANCHÓN) 26,Residencial.
- ④6 CL MAYOR (GARGANCHÓN) 28, Edificio Singular.
- ④7 CL MAYOR (GARGANCHÓN) 32, Industrial.
- ④8 CL ANDRIMEÑO (GARGANCHÓN) 10, Suelo.
- ④9 CL DE ARRIBA (GARGANCHÓN) 6, Industrial.
- ⑤0 CL ANDRIMEÑO (GARGANCHÓN) 20,Industrial.
- ⑤1 CL ANDRIMEÑO (GARGANCHÓN) 18, Industrial.
- ⑤2 CL ANDRIMEÑO (GARGANCHÓN) 3, Suelo.

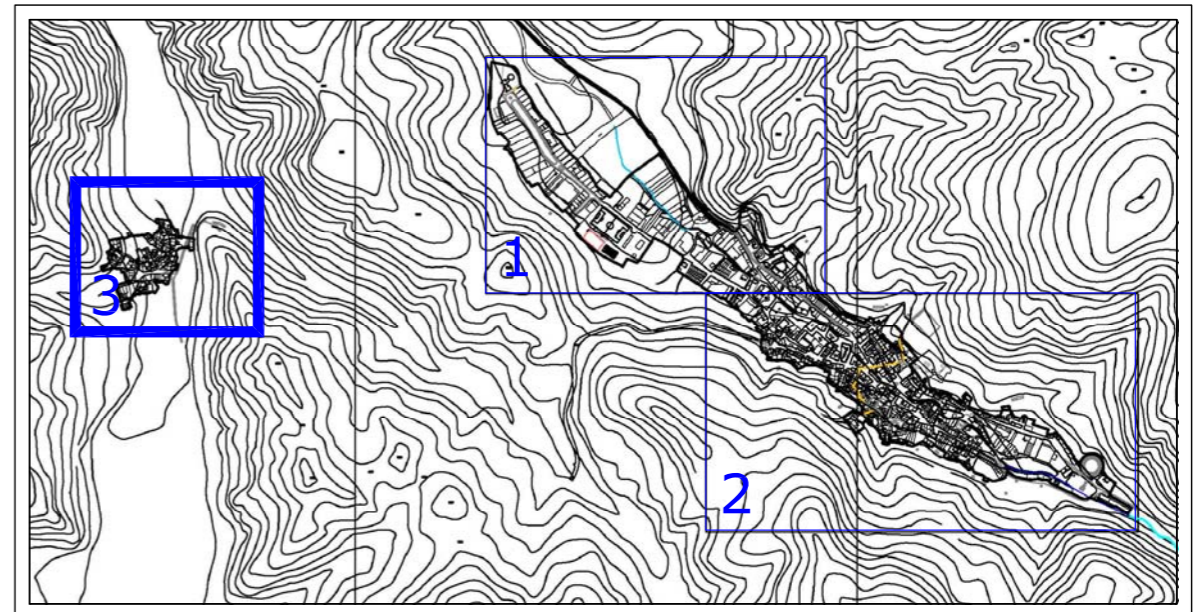

NORMAS URBANISTICAS MUNICIPALES T.M. PRADOLUENGO (BURGOS)

PROPIEDADES MUNICIPALES EN SUELO URBANO NUCLEO: Garganchón

LA PROPIEDAD EXCMO. AYTO. DE PRADOLUENGO	EL ARQUITECTO JAVIER GONZÁLEZ ÁGRED A.
---	---

FASE DE TRAMITACIÓN:	APROBACION INICIAL
----------------------	---------------------------

NORTE 	FECHA FEBRERO 2014	ESCALA 1/1500	PLANO PI-9.3
---	-----------------------	------------------	-------------------------